FIT 4 SUSTAINABILITY

LUXINNOVATION
#MakingInnovationHappen

Sommaire

1 Concept

2 Entreprises éligibles

3 Bénéfices

4 Thématiques

5 Procédure

FIT4 SUSTAINABILITY

	ETUDE ENVIRONNEMENTALE	POUR	CO-FINANCEMENT par le Ministère de l'Économie
1	-> Consommation d'énergie/GES -> Eau -> Matières premières **+ PLAN D'ACTION** Par un expert accrédité par Luxinnovation	PE ME GE	70 % 60% 50%

LE GOUVERNEMENT DU GRAND-DUCHÉ DE LUXEMBOURG
Ministère de l'Économie

LUXINNOVATION #MakingInnovationHappen

2 **MISE EN OEUVRE DES RECOMMANDATIONS**

ENTREPRISES ELIGIBLES

Entreprises éligibles

- Petites entreprises
  + moyennes entreprises
  + grandes entreprises

- Activité économique

Rappel des critères de taille

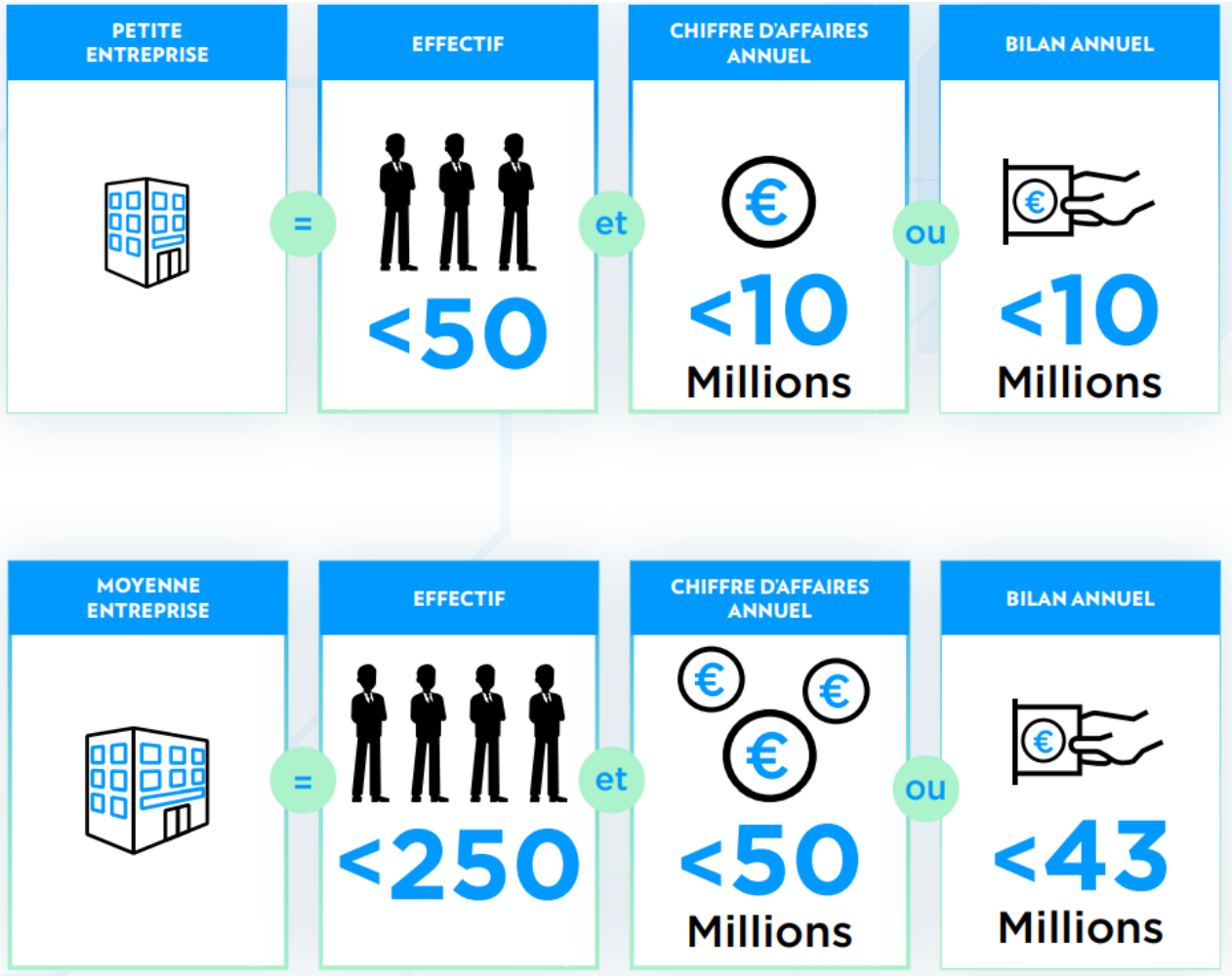

Rappel des taux de financement

Grande entreprise	Moyenne entreprise	Petite entreprise
	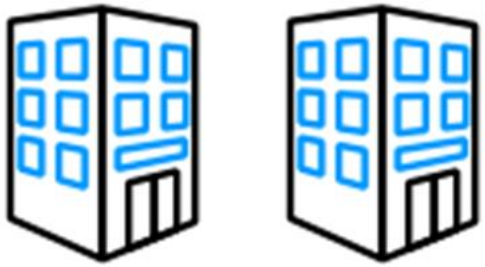	
50 %	**60%**	**70%**
Coût admissible	**Coût admissible**	**Coût admissible**
> 20 000 €	**> 10 000 €**	**> 7 500 €**
< 200 000 €	**< 100 000 €**	**< 50 000 €**

BENEFICES DU PROGRAMME

Bénéfices

- Etre **accompagné** par un **expert neutre**
- Définir des **priorités**
- Etre aidé **financièrement**
- Monter en **compétence** et sensibiliser ses salariés
- Mettre en œuvre une **politique environnementale** -> aller éventuellement vers une certification (ISO 50001 mgmt de l'énergie, ISO 14069 GES, ISO 14001 mgmt environnemental)
- Améliorer son **image** envers ses clients

THÉMATIQUES

Une ou plusieurs thématiques, au choix de l’entreprise

DECARBONATION - EFFICACITE ENERGETIQUE

Bilan carbone

ETUDE	PLAN D'ACTION
Au minimum scopes 1 + 2 Définir le périmètre et les scopes Indicateurs chiffrés permettant d'évaluer le gain et d'assurer le suivi	Co-construction du plan d'action : hiérarchisation des priorités, ressources, solutions techniques alternatives, calendrier, budget, financements Compensation "interdite" Recommandations en termes de CAPEX et OPEX Bonnes pratiques

Audit énergétique

ETUDE	PLAN D'ACTION
Sauf audit obligatoire Définir le périmètre (site, atelier, processus) Indicateurs chiffrés permettant d'évaluer le gain et d'assurer le suivi	Co-construction du plan d'action : hiérarchisation des priorités, ressources, solutions techniques alternatives (récupération chaleur fatale, stockage énergie thermique, solutions d'amélioration de l'efficacité thermique des utilités etc.), budget, calendrier, financements Recommandations en termes de CAPEX et OPEX Bonnes pratiques

CIRCULARITE

Circularité

ETUDE	PLAN D'ACTION
ACV Définir le périmètre (produits, flux matières) N'inclut pas la dimension sociale Indicateurs chiffrés (unité fonctionnelle, données sur les flux entrants et sortants …) permettant d'évaluer le gain et d'assurer le suivi	Co-construction du plan d'action : hiérarchisation des priorités, ressources, solutions techniques alternatives en amont (écoconception, matières premières recyclées ou renouvelables) et en aval (réduire le volume de déchets/recycler/réutiliser), calendrier, financements Recommandations en termes de CAPEX et OPEX Bonnes pratiques

EAU

Eau

ETUDE	PLAN D'ACTION
- Définir le périmètre - Indicateurs chiffrés (consommation/qualité) permettant d'évaluer le gain et d'assurer le suivi	- Co-construction du plan d'action : hiérarchisation des priorités, ressources, solutions pour une utilisation raisonnée de la ressource/limiter la pollution/traiter les eaux usées - Recommandations en termes de CAPEX et OPEX - Bonnes pratiques

PROCEDURE

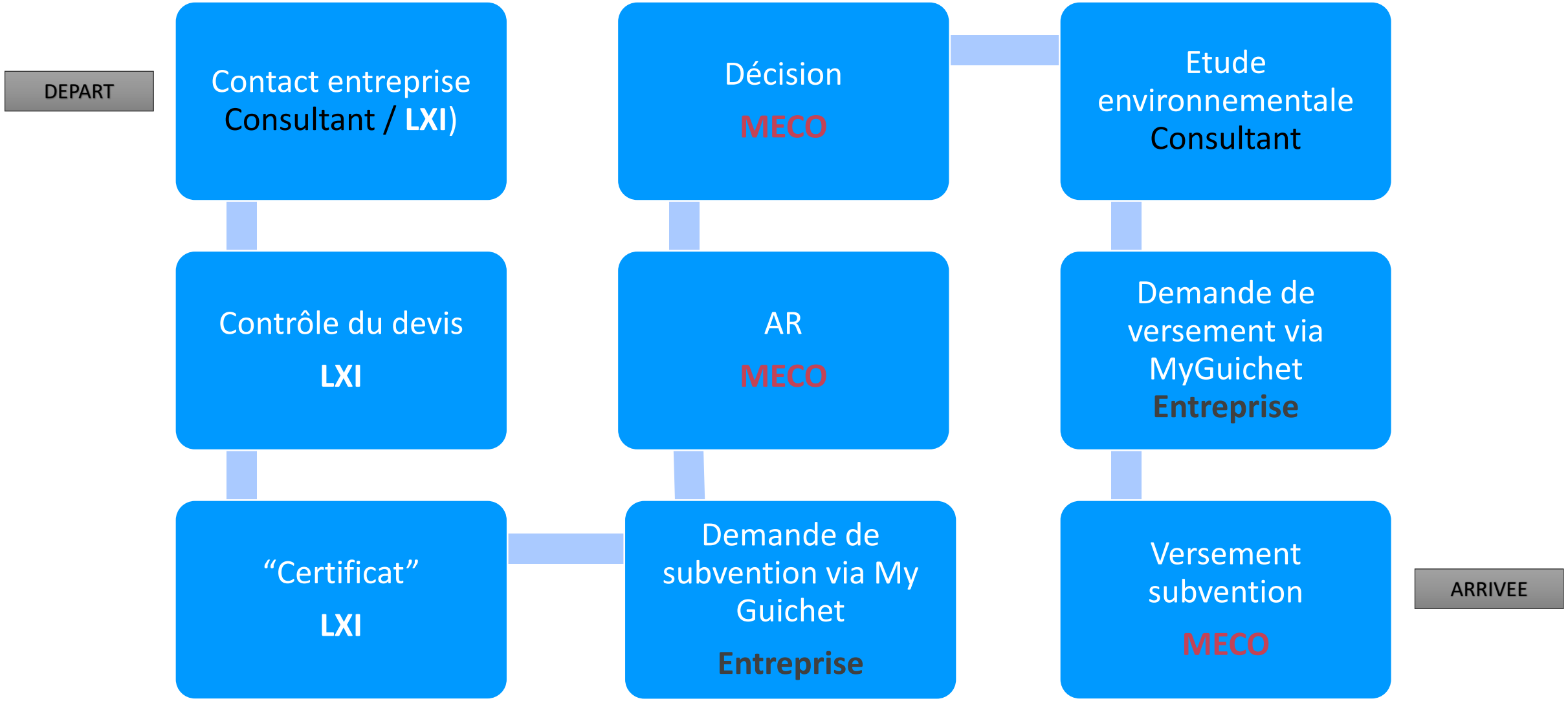
DEPART
Contact entreprise
Consultant / LXI)
Contrôle du devis
LXI
"Certificat"
LXI
Demande de subvention via My Guichet
Entreprise
AR
MECO
Décision
MECO
Etude environnementale
Consultant
Demande de versement via MyGuichet
Entreprise
Versement subvention
MECO
ARRIVEE

Consultants

www.fit4sustainability.lu

ENERGIE

DECARBONATION

EAU

MATIERES PREMIERES

Merci!

fit4sustainability@luxinnovation.lu
www.fit4sustainability.lu

LUXINNOVATION GIE
5, avenue des Hauts-Fourneaux
L-4362 Esch-sur-Alzette
T (+352) 43 62 63 - 1

www.luxinnovation.lu

@Luxinnovation

@Luxinnovation
@LuxTradeInvest

@Luxinnovation
@LuxTradeInvest

LUXINNOVATION
#MakingInnovationHappen