



**LUXEMBOURG**  
**WOOD**  
**CLUSTER**



# **CARTOGRAPHIE** **DU SECTEUR BOIS**

CHIFFRES-CLÉS 2018 DU SECTEUR PRIVÉ

# CARTOGRAPHIE DU SECTEUR

## CHIFFRES-CLÉS 2018 DU SECTEUR PR

### Emploi

Emploi global  
estimé\*

≈19.000

salariés

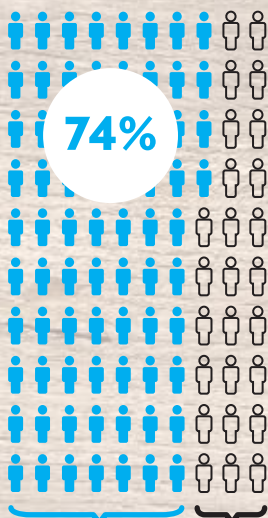

\* Données estimées par Luxinnovation à partir des dernières informations disponibles sur Éditus Data et le LBR.

  
**1 à 10**  
salariés

  
**+10**  
salariés

**15** salariés  
Taille moyenne  
des entreprises

### Secteur

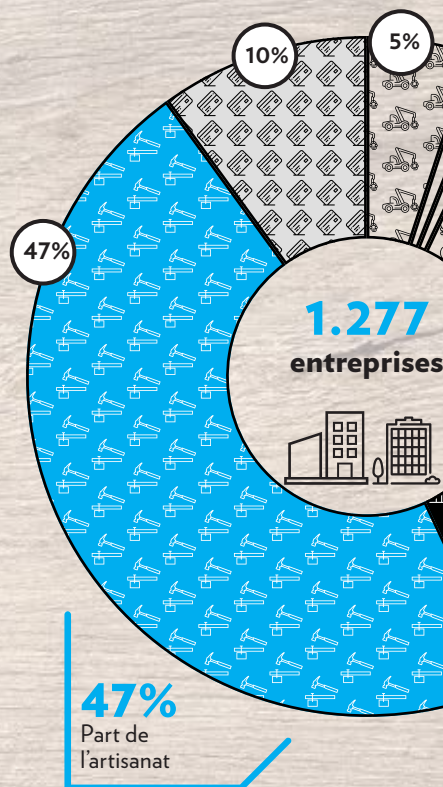

Cette cartographie concerne les entreprises dont l'activité est intégralement ou partiellement liée au bois



**Exploitation forestière / Négocio**  
Entreprises de travaux forestiers, exploitation et négoce de bois bruts



**Scierie / Transformation**  
Scieries et entreprises de première transformation de bois bruts



**Industrie**  
Entreprises industrielles autour des panneaux et du papier



**Energie**  
Entreprises en lien avec la production d'énergie (copeaux, pellets, chauffage...)



# CTEUR BOIS

IVÉ

eurs



**32%**  
Part de la construction bois (architectes/ingénieurs et construction)

## Importance du secteur bois par canton

Emploi estimé lié au bois par rapport à l'emploi total du canton\*

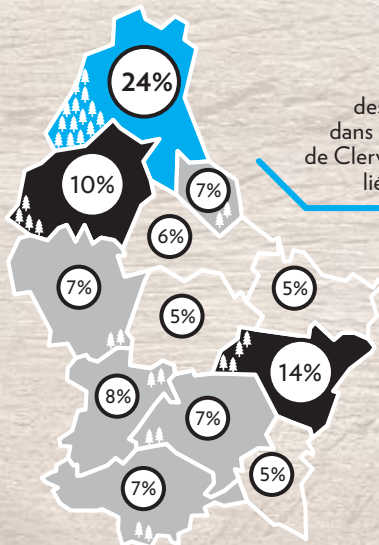

**1/4**  
des emplois dans le canton de Clervaux sont liés au bois

**50%**  
des entreprises ont plus de 12 ans



10

20

30 ans

## Maturité des secteurs

Âge moyen des entreprises



**Architecte / Ingénieur**

Bureaux d'architectes et ingénieurs-conseil avec une spécialité « bois »



**Construction / Charpente**

Entreprises de construction bois et charpentiers



**Artisanat / Menuiserie**

Entreprises artisanales, menuiseries, parquetistes et poseurs de fenêtres



**Commerce / Divers**

Entreprises de commerce de bois

**92.000 ha**

**de forêts, soit 36% du territoire du Luxembourg**

**80 €**

**Prix moyen d'un m<sup>3</sup> de bois de hêtre de qualité en forêt**  
(prix sur pied et avec écorce, 2018)

**6,9%**

**Taux de la construction bois par rapport à la construction globale**  
(2013-2016, Source STATEC)

**500.000 m<sup>3</sup>**

**Volume moyen annuel de bois récolté au Luxembourg**  
(Source Inventaire Forestier National)



**LUXEMBOURG  
WOOD  
CLUSTER**

**Analyse de données par :**

**Sara Bouchon, PhD**

Head of Market Intelligence

**Maxime Delahaut**

Market Intelligence Analyst

**Philippe Genot**

Cluster Manager – Wood

**Contact:**

**Luxinnovation**

**Philippe Genot**

Cluster Manager – Wood

philippe.genot@luxinnovation.lu

5, avenue des Hauts-Fourneaux

L-4362 Esch-sur-Alzette

Luxembourg



**LUXINNOVATION**  
TRUSTED PARTNER FOR BUSINESS

**www.woodcluster.lu**  
**www.luxinnovation.lu**